PROJECT　着工しました

大谷幼稚園

新築工事

福岡県久留米市　20年2月竣工予定
施主　学校法人久留米大谷学園
施工　株式会社　栗木工務店
木造地上2階建

真宗大谷派の幼稚園として、戦後より地域に親しまれている幼稚園の現地建替え計画です。「本願に生き、ともに育ちあう幼稚園」を実践する場所づくりとして、人と人のつながりを感じ、人と人がふれあうことを誘発するような空間づくりをコンセプトに設計しています。いえの集合体としての園舎、五感に働きかける園舎をテーマにし、各保育室をいえとして設計。室内外に様々な発見を生み出す仕掛けを各所にちりばめています。

（森下・富永・伊達）

PROJECT　工事中です

日本共産党京都府委員会ビル

新築工事

京都府京都市　19年4月竣工
施主　日本共産党京都府委員会
施工　株式会社　岡野組
鉄骨造地上5階建

旧建物の老朽化による建て替え事業です。新事務所では事務所面積を拡張し、各部署の連携を図ります。また選挙事務所としても利用できるよう設えを工夫しました。京都府大規模建築物等耐震化支援事業を適用した補助金事業となっております。

（川下・細見・山根）

社会福祉法人 大阪福祉事業財団

城東老人ホーム

（22年3月竣工　鉄骨造地上5階建）

すみれ病院

（22年3月竣工　鉄骨造地上2階建）

すみれ保育園

（20年3月竣工　鉄骨造地上2階建）

新築工事

大阪府大阪市
施主　社会福祉法人大阪福祉事業財団
施工　松井建設株式会社大阪支店

城東老人ホーム

すみれ病院

すみれ保育園

建物の老朽化による、老人ホーム、病院、保育園の3施設の建て替え事業です。利用者、職員の方々はもちろん、地域の方々も利用しやすい「地域福祉の拠点」となります。

（森下・富永・浜口・山根・伊達）

本年もより一層努力し、皆様のお役に立てるように頑張ります。変わらぬご指導ご鞭撻を賜りますようお願い申し上げます。

社員一同

Editors
富永 斉美　Hitomi Tominaga
浜口 直子　Naoko Hamaguchi
細岡 久美子　Kumiko Hosooka

お問い合わせ・ご相談は

株式会社 京都建築事務所

〒604-8083
京都市中京区三条通柳馬場東入中之町10番地
TEL:075-211-7277　FAX:075-211-7270
ホームページURL　http://www.kyoto-archi.co.jp/
メールアドレス　info@kyoto-archi.co.jp

とれみvol.44 2019年1月発行

とれみとは、ラテン語の「tres(3)」と日本語の「笑み」
―施主、施工者、設計者―　三者の笑みを表しています。

京都建築事務所ニュース

とれみ

Vol.44 2019　Winter

おさむら産婦人科
新築工事

京都府八幡市　18年9月竣工
施主　医療法人心会
施工　住光建設株式会社
鉄骨造地下1階地上3階建

外観

既存医院の現地建替え工事のため、工事を2期に分けて行いました。敷地を一部拡張し、そこへ1期工事として病棟を建築、引越し後に既存医院を解体し、2期工事で外来棟の新築を行いました。医療の場としての機能性に加え、ホテルライクで落ち着きのあるデザインとしています。特に、個室はコンパクトながら、水廻りや造付家具を工夫し、患者様のアメニティーを充実させました。

（富永・細岡）

▲待合

分娩室▼

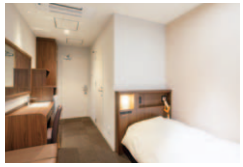
個室▼

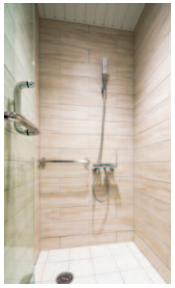
個室シャワールーム▶

協立こぐま保育園
新築工事

山口県宇部市　18年8月竣工
施主　医療生活協同組合健文会
施工　株式会社　沖村建設
木造地上1階建

宇部協立病院を運営する健文会の事業所内保育所です。保育母体となる既存のこぐま保育園と園庭を挟んで向かいあっており、一体の施設として運営できるように計画しました。内外とも無垢材をふんだんに使用し、あたたかみのある空間としています。食育の一環として、子どもたちが厨房の様子を覗けるように工夫しています。保育室を可動間仕切壁で連結することで、イベント時には大空間として使用できます。

（宮本・馬場）

▲外観

保育室▼

［特集］ 鹿児島医療生活協同組合　国分生協病院

鹿児島医療生活協同組合
国分生協病院
移転新築工事

鹿児島県霧島市　2017年9月竣工
施主　鹿児島医療生活協同組合
施工　株式会社 前田組
鉄筋コンクリート造地上5階建

設計趣旨

敷地は、霧島市の中心部、霧島市役所に隣接し、北は霧島連山、南は桜島が眺望できます。新病院は、地域の拠点病院として、救急室の拡張、透析部門の拡充、外来化学療法室の設置、MRIの新設、外来の感染対策等、外来機能の充実を図るとともに、病棟の療養環境の向上を行い、さらには建物の耐震性向上、BCP対策に配慮しました。また、関連する他の施設（デイケア、訪問看護ステーション、院内保育園等）も付属棟として中庭をはさんで向かい合うように設置することで、連携を強化しました。インテリアデザイン、サインデザインは、霧島の自然をテーマに色彩計画を行い、地域の方が親しみやすく安心感と安らぎを与えるデザイン、分かりやすいデザインとなるように配慮しました。設計に当たっては、初期段階から、職員や地域の組合員の方々と一緒に何度もワークショップ、打合せを行い、意見を集約し、設計に生かしました。

（川下・森下・中村・山根）

エントランスホール

壁面アートを設置した小児科待合

病棟スタッフステーション

桜島を望む4床室

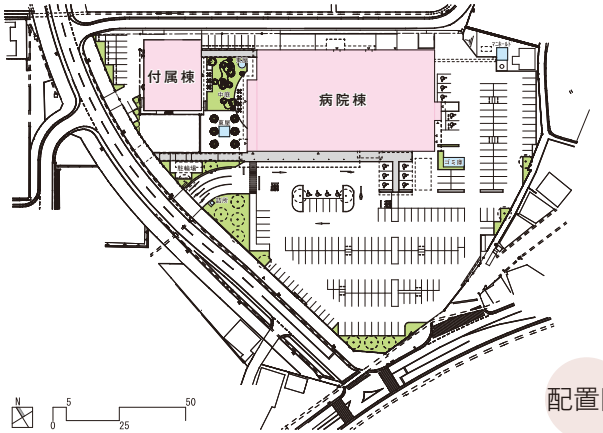

配置図

4階
平面図

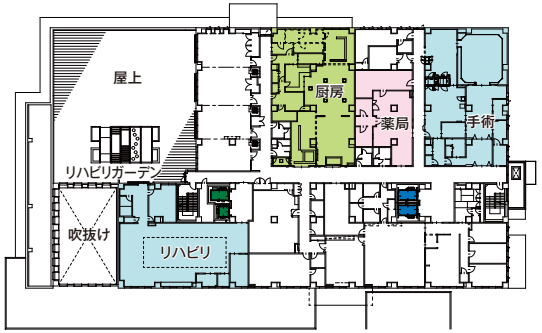

2階
平面図

1階
平面図